

Caracterización comunidad FARC-EP

Resultados generales

SESQUICENTENARIO



UNIVERSIDAD
NACIONAL
DE COLOMBIA

Censo socioeconómico UN-CNR 2017

Julio 6 de 2017

Número de personas censadas

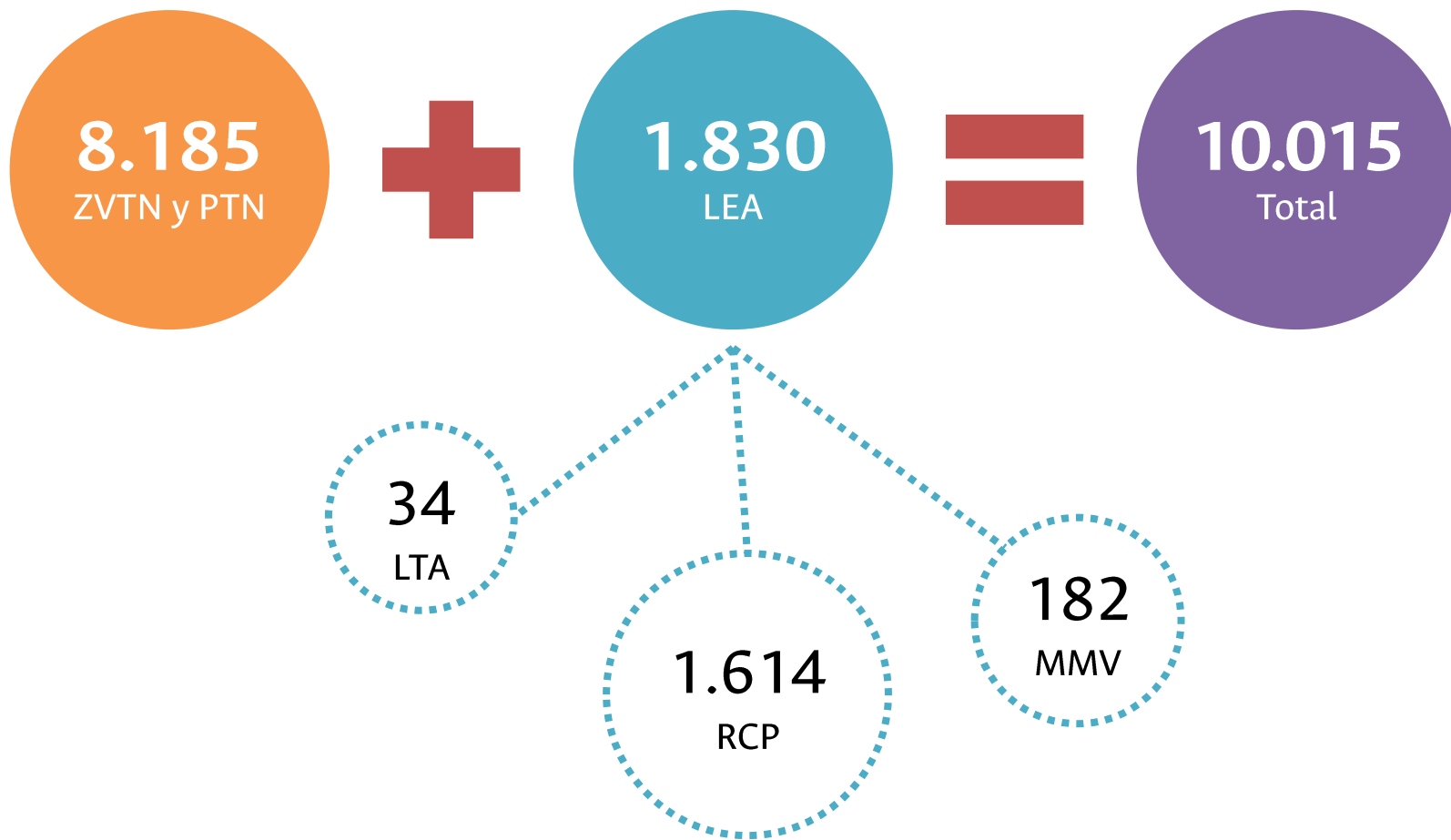

Tipo de individuo según el sexo

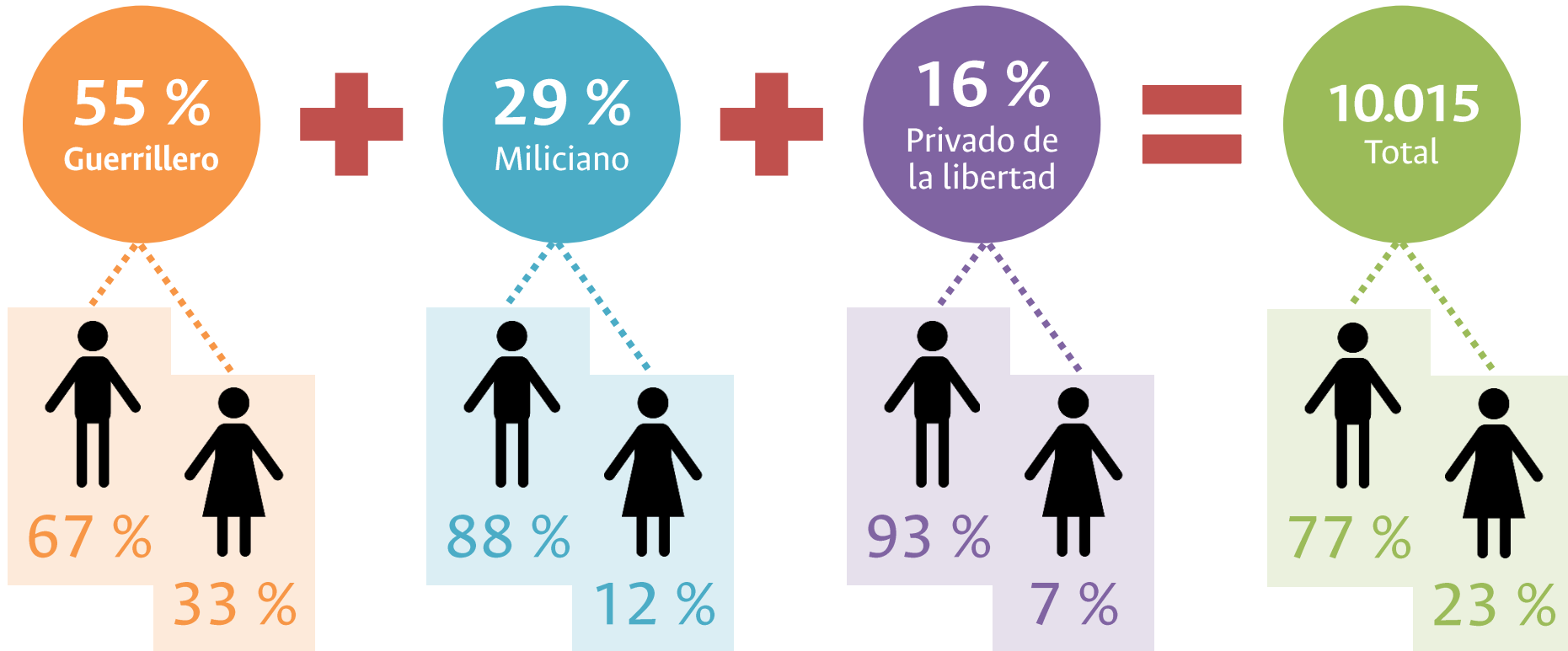

País de nacimiento

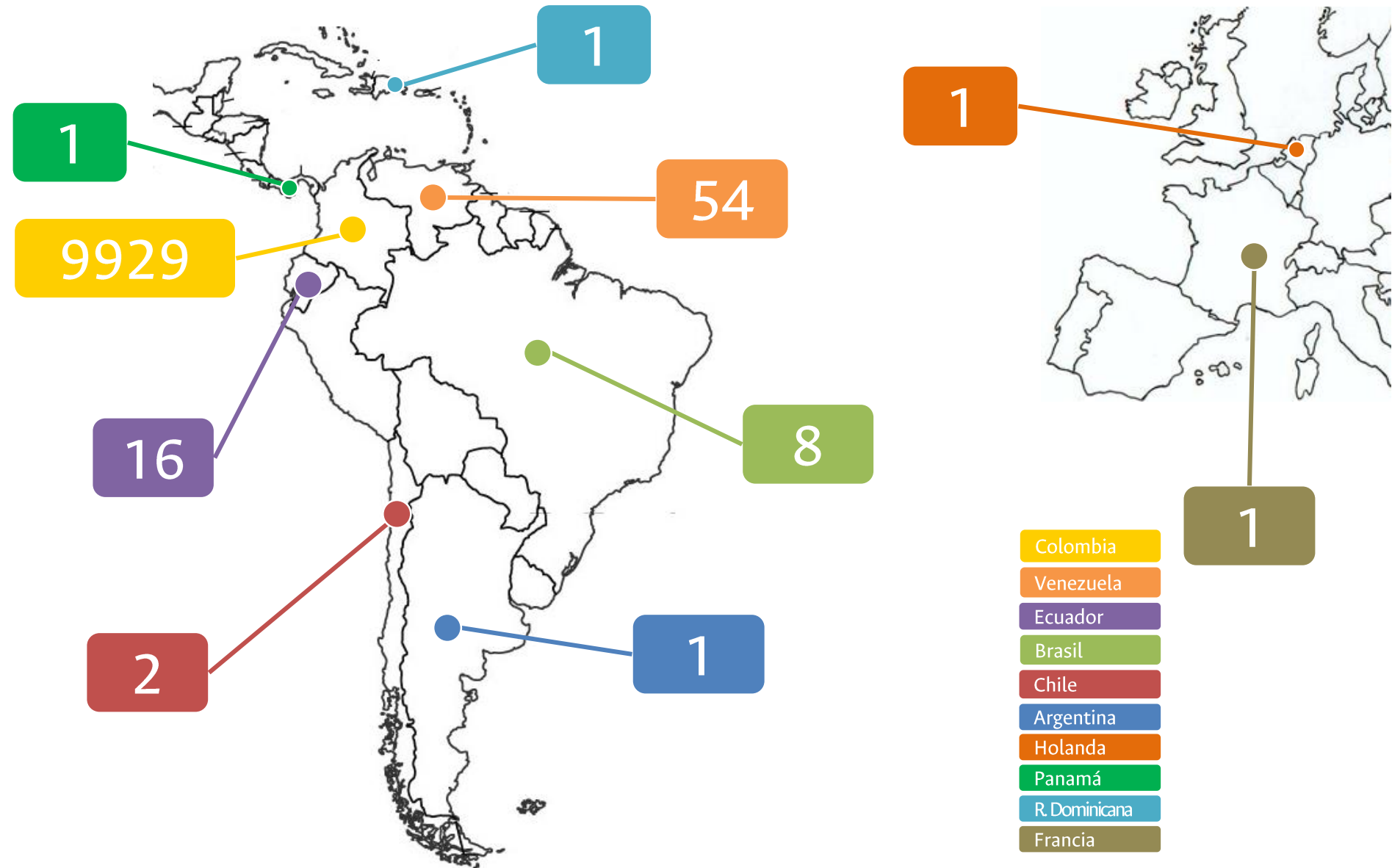

Origen rural o urbano

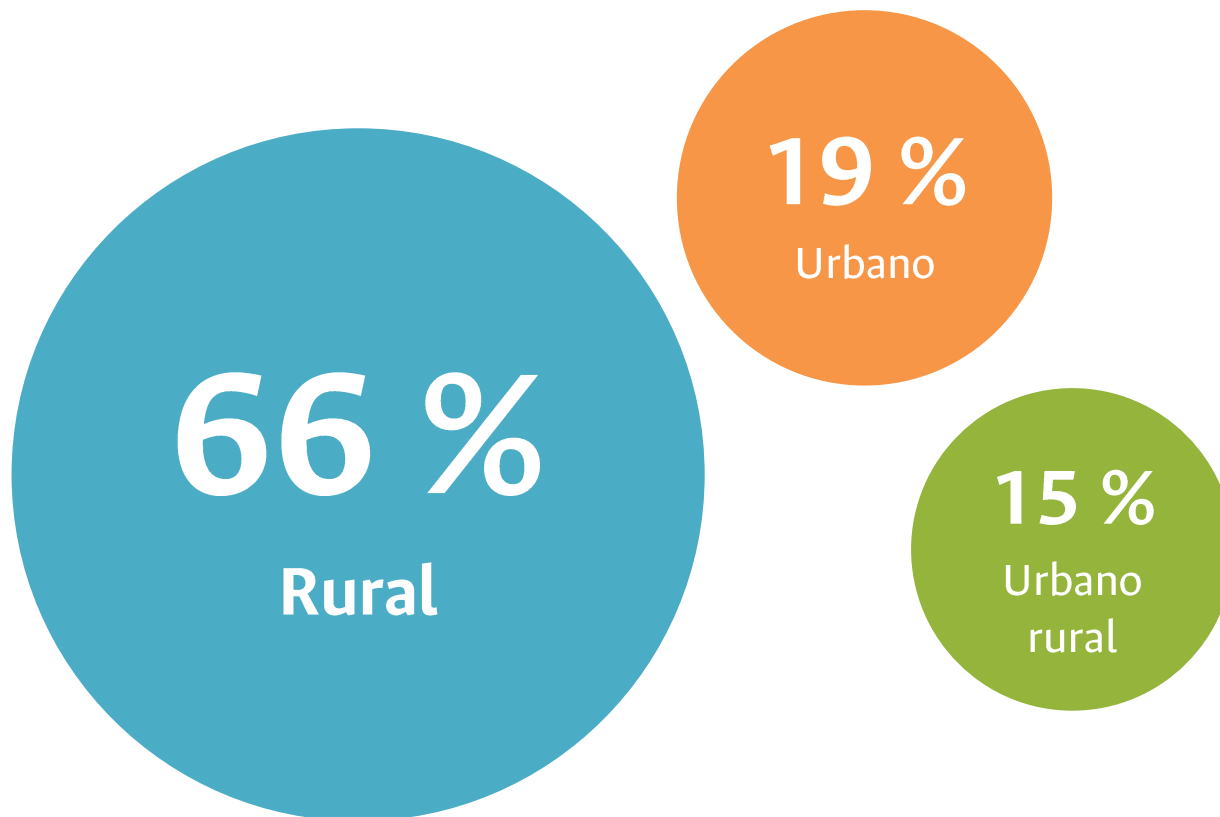

Total:
9.929



Identificación con grupo étnico

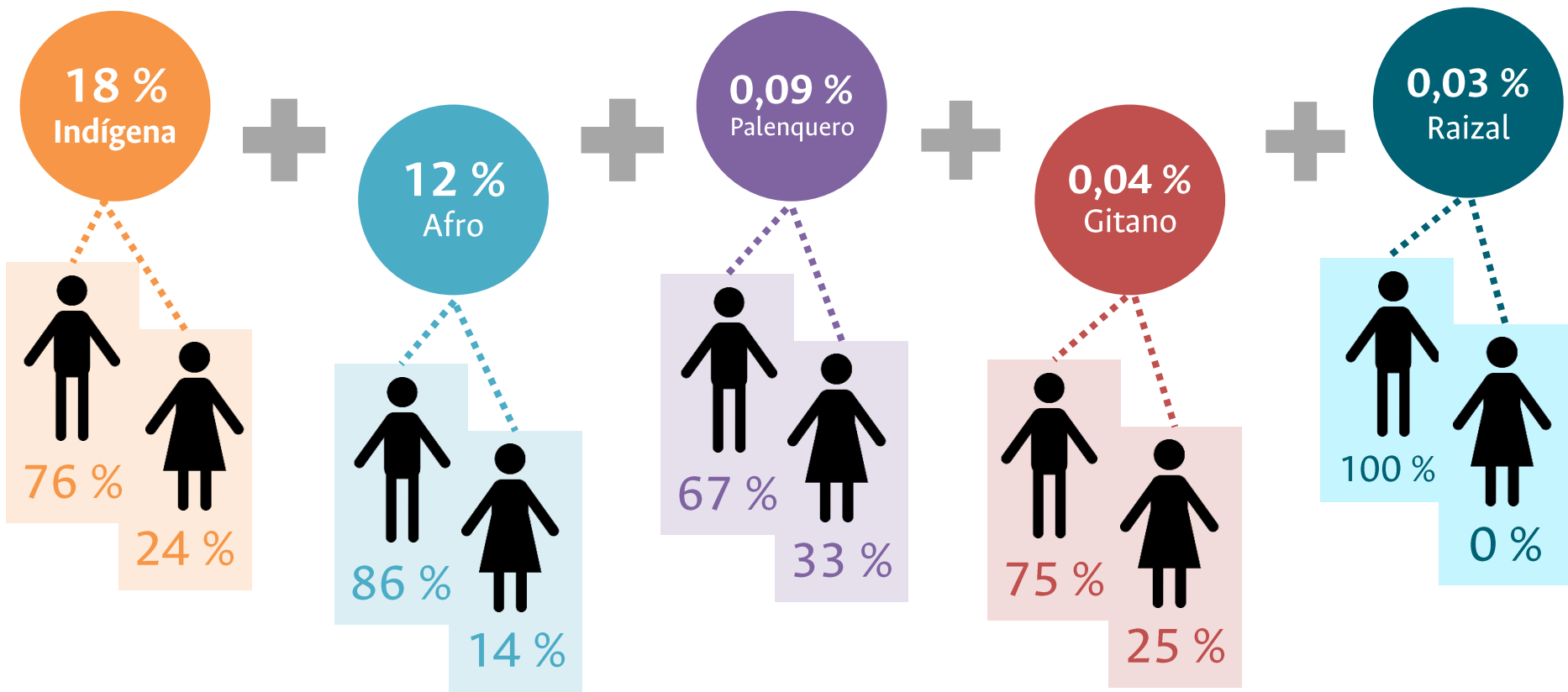

Total: **3.003**



Hijos vivos

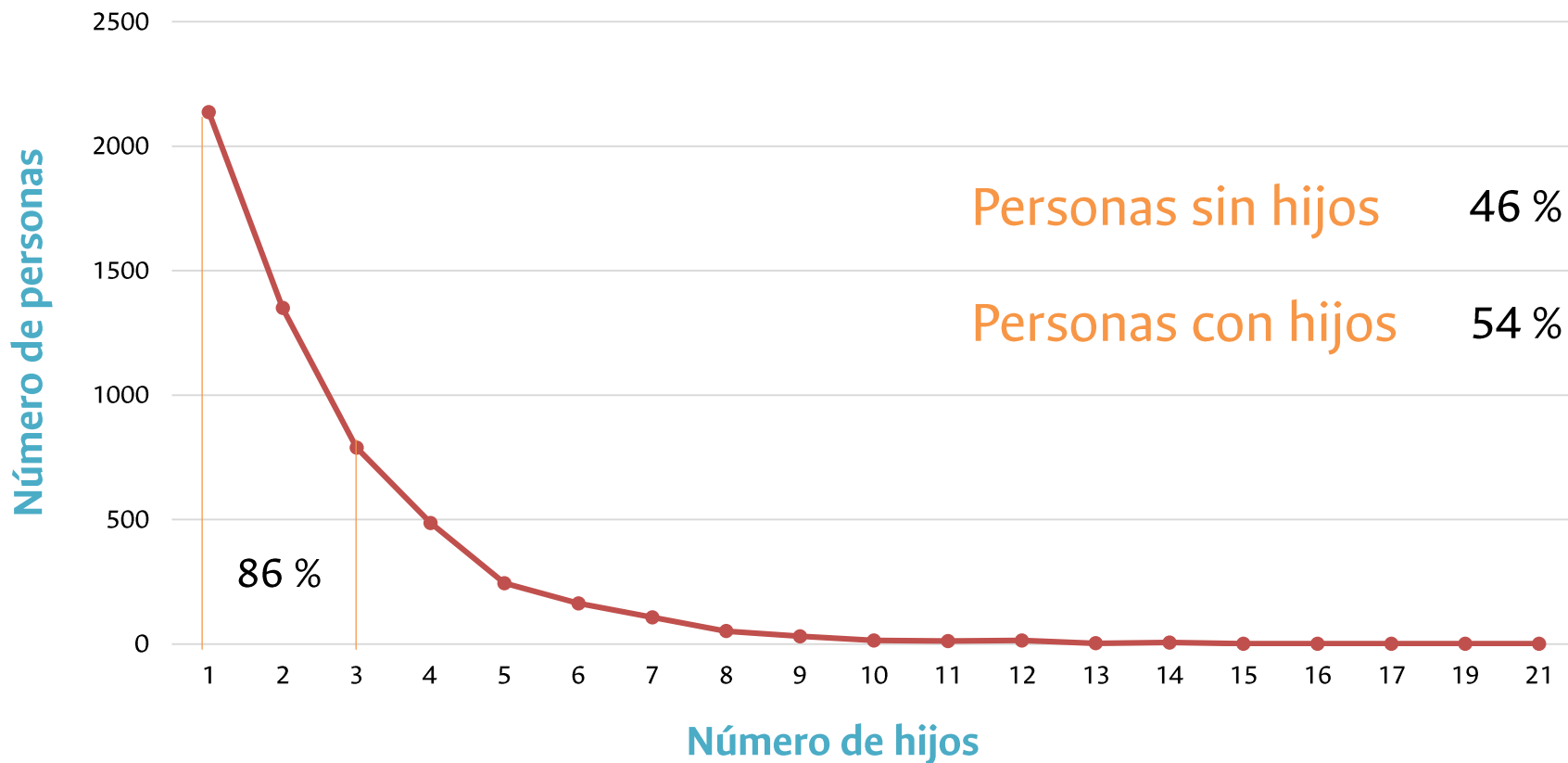

Mujeres embarazadas por edad (años)

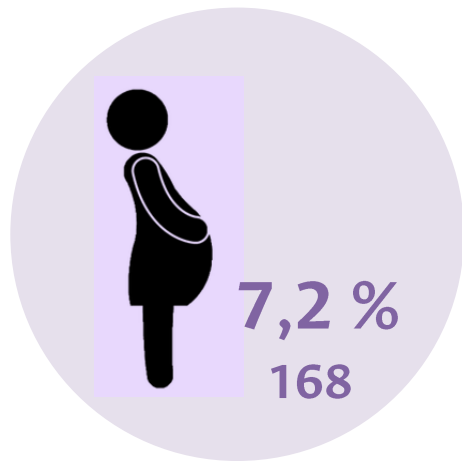

Total mujeres:
2.267

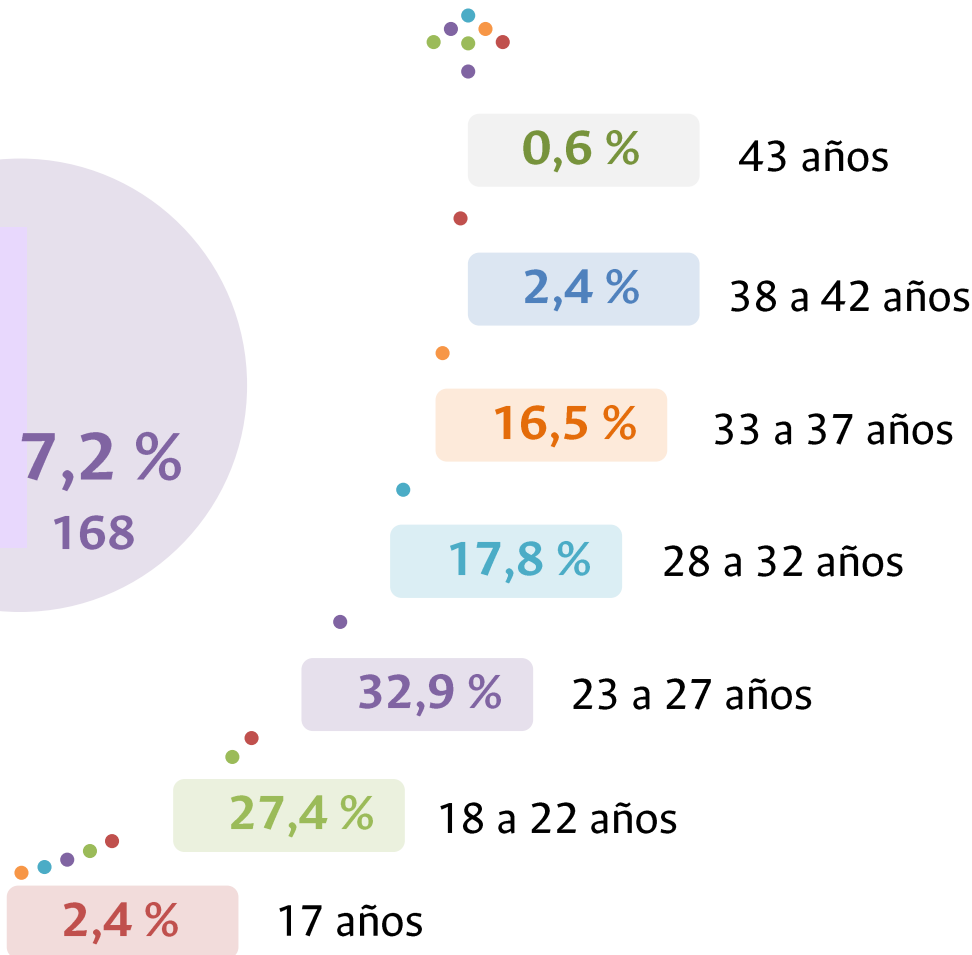

77 %
Recibe
atención
prenatal

Distribución por tipo de limitación

No puede o tiene dificultad para...

3.305

Personas
presenta al
menos una
limitación



Ver de cerca, de lejos o alrededor	38 %
Hacer las cosas del día sin mostrar problemas cardiacos o respiratorios	18 %
Mover el cuerpo, caminar, subir o bajar	16 %
Agarrar o mover objetos con los manos	10 %
Oír la voz o los sonidos	7 %
Entender, aprender, recordar o tomar decisiones por sí mismo	6 %
Hablar o conversar	2 %
Comer, vestirse o bañarse por sí mismo	2 %
Relacionarse o interactuar con las demás personas	2 %



Alfabetismo y nivel educativo

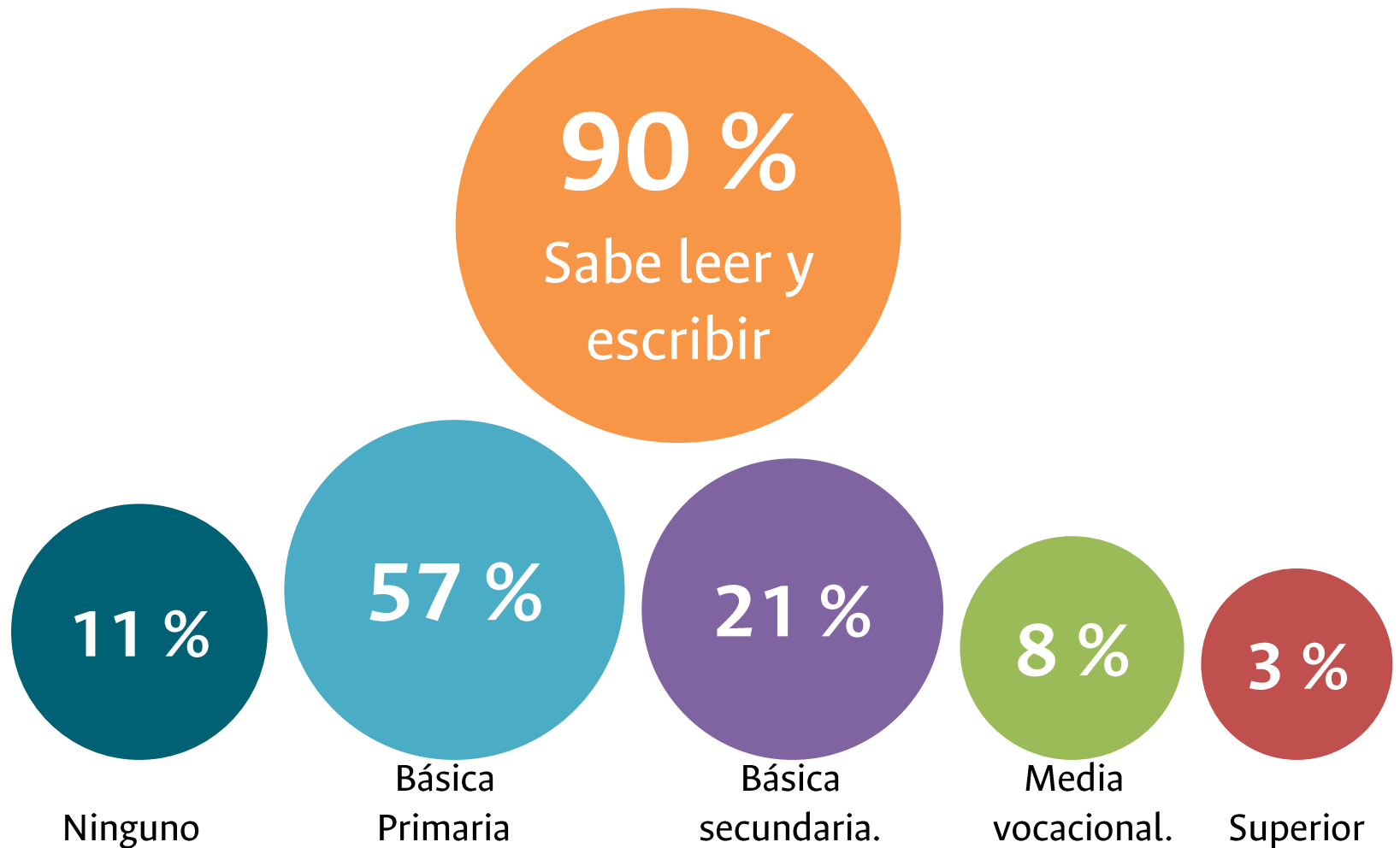

Ubicación de vivienda actual

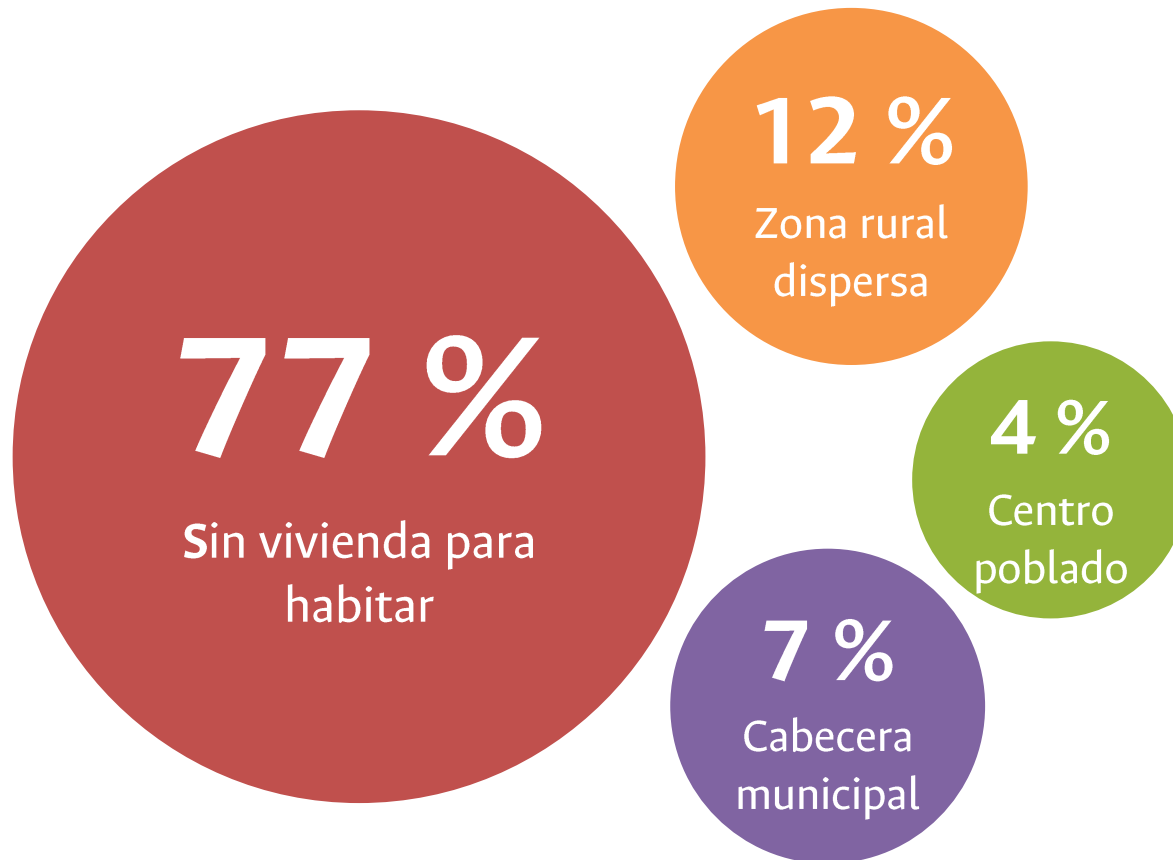

Proyectos colectivos de interés

10.015

Personas con
interés en
desarrollar
proyectos
colectivos

Actividades agropecuarias en granjas integrales	60 %
Programas de construcción y mejoramiento de vivienda	39 %
Construcción y mantenimiento de vías, escuelas, puesto de salud y acueductos veredales	37 %
Mercados campesinos	37 %
Transporte fluvial y terrestre	32 %
Enseñanza en zonas veredales y apartadas	32 %
Acuicultura o pesca extractiva	28 %
Promoción de salud y atención primaria en zonas rurales	28 %
Servicios de protección y seguridad	28 %
Guardabosques	27 %
Guía turística en ecosistemas protegidos y productivos	24 %
Sustitución concertada y productiva de cultivos de uso ilícito	20 %
Desminado humanitario	17 %
Explotación extractiva y apoyo en minería	10 %

